

PLANTA ESTADO ACTUAL - ESC. 1:50

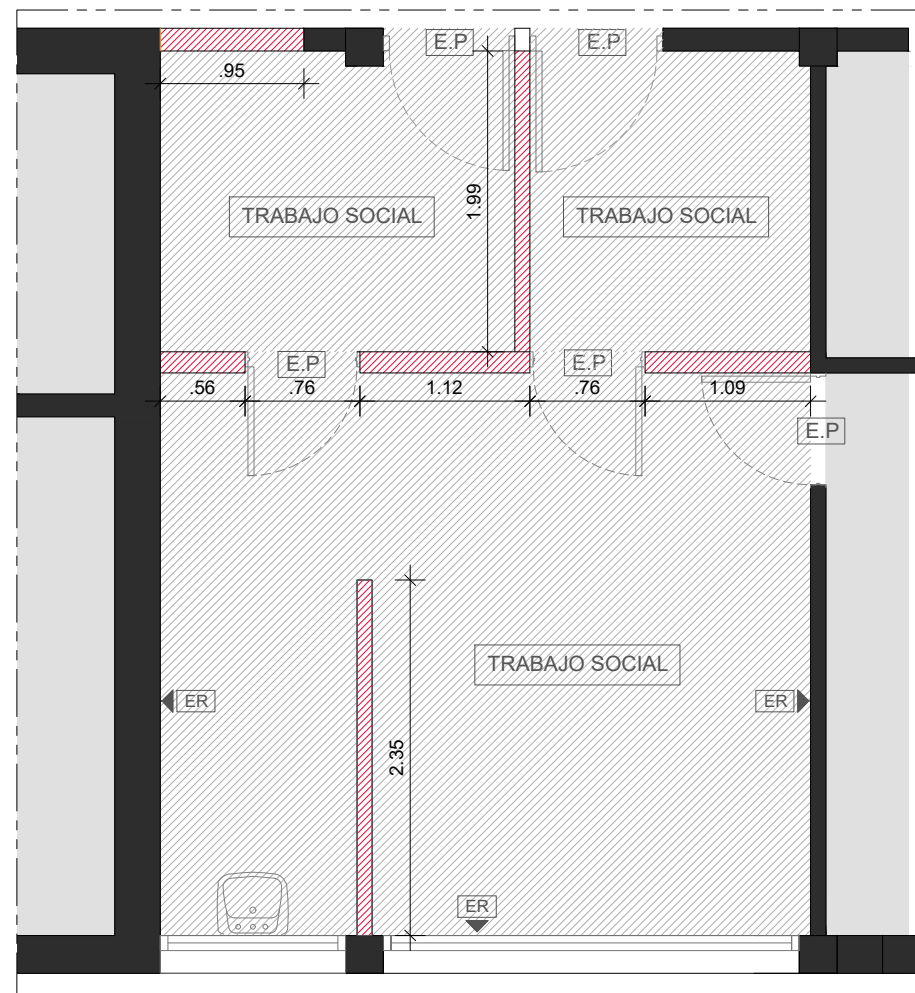

PLANTA DEMOLICIONES Y EXTRACCIONES - ESC. 1:50



01

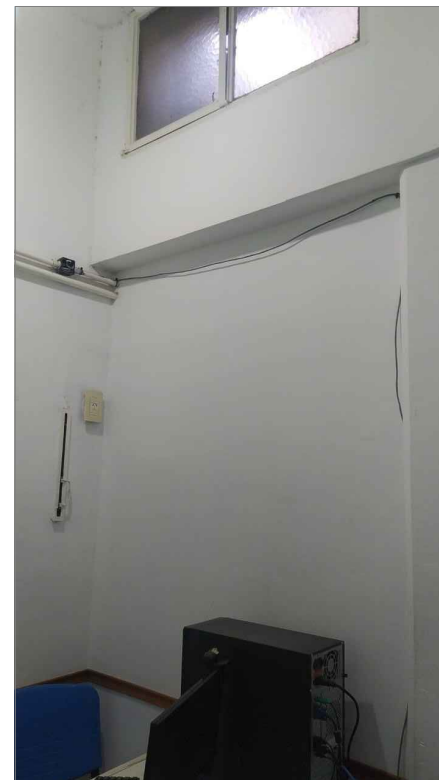

02



03



04

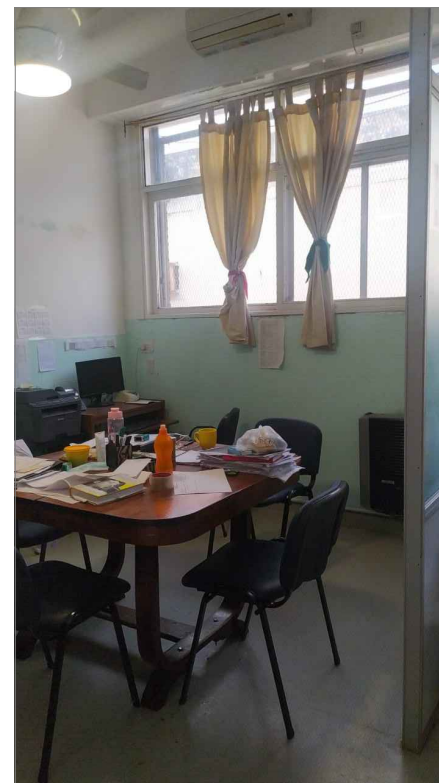

05



06

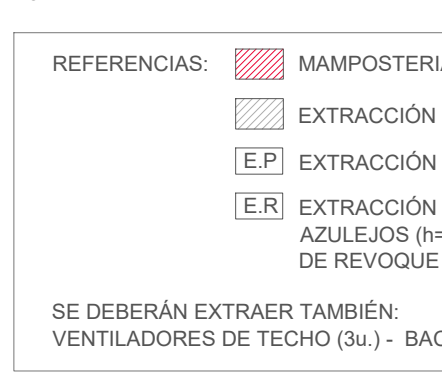

07

- REFERENCIAS:
- MAMPOSTERIA DEMOLER
 - EXTRACCIÓN PISO
 - E.P. EXTRACCIÓN PUERTA
 - E.R. EXTRACCIÓN REVESTIMIENTOS AZULEJOS (h=2.10m) -> PICADO DE REVOQUE

SE DEBERÁN EXTRAER TAMBIÉN:
VENTILADORES DE TECHO (3u.) - BACHA (1u.)



NOTA: TODAS LAS MEDIDAS SE VERIFICARAN EN OBRA

SECRETARIO DE OBRAS PUBLICAS Y
HABITAT
ARQ. MARCELO PASCUALÓN

SUBSECRETARIO DE ARQUITECTURA Y
OBRAS PUBLICAS
ARQ. LUCAS CONDAL

DIRECTOR PROVINCIAL D.I.P.A.I.
ARQ. ANDRÉS FRANCESCONI

SUBDIRECTOR PROVINCIAL D.I.P.A.I.
ROSARIO
ARQ. JOSÉ RABASEDAS

A/C SUBDIRECCION DE PROYECTO
ARQ. NORA DIAZ

A/C COORDINADOR DE PROYECTO
ARQ. SCARANO FAVIO

OBRA
"REFORMA AREAS DE SERVICIO
DE TOMOGRAFIA
ODONTOLOGIA Y CARDIOLOGIA
DEL HOSPITAL DE NIÑOS ZONA
NORTE."
ROSARIO - SANTA FE

UBICACIÓN

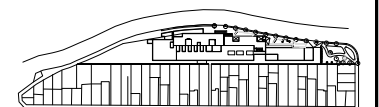

EQUIPO DE PROYECTO
Arq. M.Cecilia Tettamanti
Arq. Julia García
Arq. Erica Gonzalez
Arq. Hugo Ayala
Aranza Gimenez
German Cardonato

MINISTERIO DE SALUD
Arq. Luciana Casas

ESPECIALIDAD
SECTOR 04
CARDIOLOGÍA
PLANO
ESTADO ACTUAL
DEMOLICIONES Y EXTRACCIONES

FECHA 05/2024 ESCALA 1:50 REVISIÓN 00
DENOMINACIÓN

S4-EA01
Todas las medidas se verificarán en obra